Elemento d'installazione Prezzi 2014

ganztec
Universale Kaminlösungen

Elemento per istallazioni F90

L = 33 cm

L

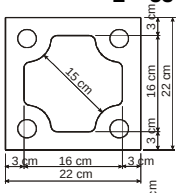

L

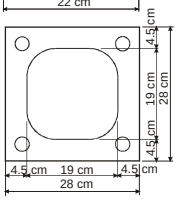

Tipo	dim. Interne	pz. Banc.	kg. pz.	N. Articolo	CHF pz.
22/22 cm	15/15 cm	40	13	103717	CHF 17.00
28/28 cm	19/19 cm	24	18	103718	CHF 21.00
32/32 cm	24/24 cm	24	18	103719	CHF 17.00
36/36 cm	28/28 cm	24	20	103720	CHF 18.00
42/42 cm	32/32 cm	12	23	103721	CHF 21.00
48/48 cm	38/38 cm	12	35	103722	CHF 21.00
55/55 cm	45/45 cm	8	41	103723	CHF 27.00
sacco malta 25 kg				103790	CHF 49.00

Elemento per istallazioni F90

L = 33 cm

L

Tipo	dim. Interne	pz. Banc.	kg. pz.	N. Articolo	CHF pz.
Ø 40 cm	Ø 28 cm	18	23	103725	CHF 20.00
Ø 55 cm	Ø 39 cm	6	44	103726	CHF 25.00
sacco malta 25 kg				103790	CHF 49.00

Elemento per istallazioni F90

L = 33 cm

L

Tipo	dim. Interne	pz. Banc.	kg. pz.	N. Articolo	CHF pz.
32/59 cm	24/24 cm	12	42	103727	CHF 46.00
36/67 cm	28/28 cm	12	44	103728	CHF 48.00
48/90 cm	38/38 cm	6	66	103729	CHF 80.00
55/104 cm	45/45 cm	4	80	103730	CHF 97.00
sacco malta 25 kg				103790	CHF 49.00

Elemento leggero per istallazioni F90

Per aprire il fronte **L 100 cm**

L

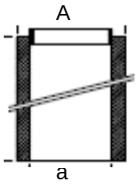

A	a	pz. Banc.	kg. pz.	N. Articolo	CHF pz.
29/29 cm	20/20 cm	6	25	140753	CHF 98.00
32/32 cm	23/23 cm	6	29	103826	CHF 102.00
36/36 cm	27/27 cm	6	32	103827	CHF 126.00
41/41 cm	32/32 cm	2	43	103828	CHF 144.00
44/44 cm	35/35 cm	2	45	140733	CHF 158.00
Adesivi per elemento istallazioni 1Kg				103829	CHF 45.00

Fisaggio della canna fumaria Standard

Montaggio su o tra le travi possibile

				N. Articolo	CHF pz.
				104256	CHF 245.00

Rinforzato per fisaggio della canna fumaria

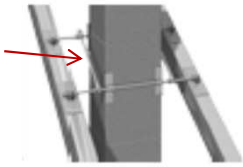

				N. Articolo	CHF pz.
				104257	CHF 110.00